

## Protocolo 4- 50.609/2024

---

**De:** Camila L. - SMA - DLA

**Para:** Representante: Alameda Engenharia Ambiental

**Data:** 15/05/2024 às 13:49:48

**Setores envolvidos:**

SGA - DEPE, SMA - GAB, SPU - DAP - OT, SMA - DLA

### Outros

Boa tarde,

Segue Parecer da Secretaria de Meio Ambiente.

Atenciosamente,

—  
**Camila Sardi de Lima**

*Analista Ambiental - Matrícula 32081*

**Anexos:**

50\_609\_23\_Alameda\_Engenharia\_Ambienta\_Certidao\_de\_Uso\_de\_Solo.pdf

## CERTIDÃO DE USO DO SOLO

**Protocolo nº:** 50.609/2024

**Requerente:** Alameda Engenharia Ambiental

**CPF/CNPJ:** 25.245.167/0001-43

**Local:** 3ª Avenida esquina Ruas 3.450 e 3.550

**DIC:** 23696/23697/23698/23699.

Para fins de licenciamento ambiental, a Secretaria do Meio Ambiente – SEMAM certifica que o imóvel, localizado no endereço supracitado, matriculado sob o nº 12103; nº 22993; nº 38058; nº 45635 e nº 49105, juntos ao 2º Ofício de Registro de Imóveis, desta Comarca, faz uso do solo nas seguintes condições:

O terreno está localizado no zoneamento **ZACC I C - Zona de Ambiente Construído Consolidado Qualificado de Alta Densidade** sendo permitido o uso Multifamiliar.

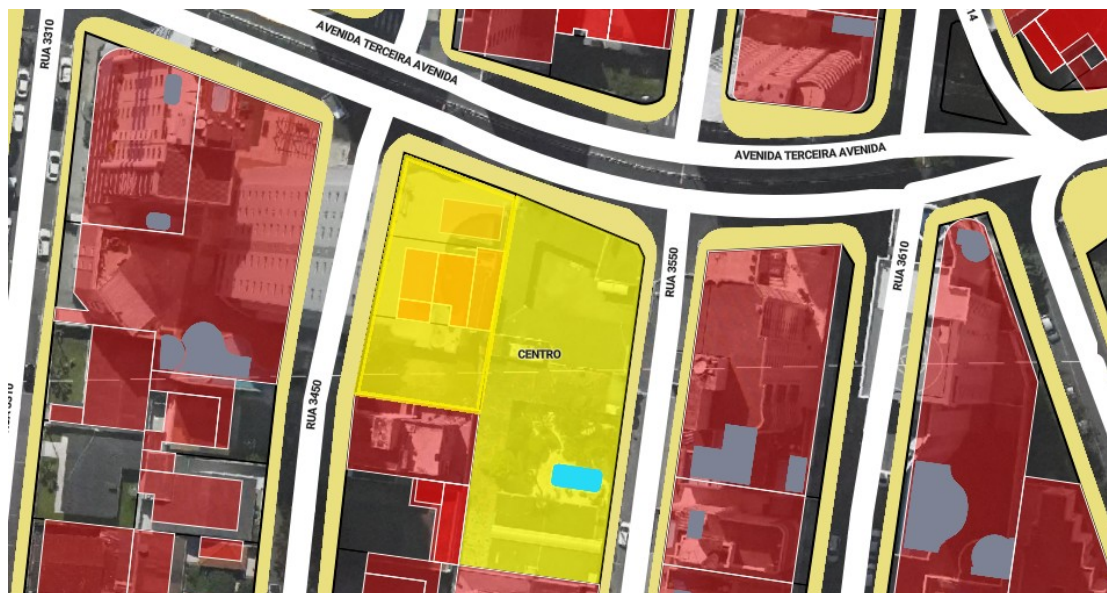

- O referido empreendimento está localizado a jusante do local de captação de água da EMASA;
- A área em questão é contemplada pela rede coletora de esgoto sanitário e coleta de resíduos sólidos realizada no Município;
- Esta Secretaria não possui registros de alagamentos e/ou inundações na área em questão;

Balneário Camboriú, 15 de maio de 2024.



## VERIFICAÇÃO DAS ASSINATURAS



Código para verificação: E793-D98A-3DAC-22F6

Este documento foi assinado digitalmente pelos seguintes signatários nas datas indicadas:



CAMILA SARDI DE LIMA (CPF 050.XXX.XXX-58) em 15/05/2024 13:50:10 (GMT-03:00)

Papel: Parte

Emitido por: Sub-Autoridade Certificadora 1Doc (Assinatura 1Doc)

Para verificar a validade das assinaturas, acesse a Central de Verificação por meio do link:

<https://bc.1doc.com.br/verificacao/E793-D98A-3DAC-22F6>